



TECNOLÓGICO
NACIONAL DE MÉXICO®

INSTITUTO TECNOLÓGICO
DE CIUDAD VICTORIA



PASOS Y REQUISITOS PARA ASPIRANTES A NUEVO INGRESO

PERIODO DE ENTREGA DE FICHAS: 12 DE FEBRERO AL 07 DE JUNIO DE 2024

PASO 1. TEST VOCACIONAL

Ingresar al siguiente enlace:

<https://www.elegircarrera.net/test-vocacional/>

Llenar el test que se presenta e imprimir el resultado para su posterior entrega.

PASO 2. REGISTRO DE DATOS DEL ASPIRANTE PARA GENERAR SOLICITUD

Ingresar al siguiente enlace:

<http://sii.cdvictoria.tecnm.mx/sistema//index.php>

Usar el siguiente código QR:





TECNOLÓGICO
NACIONAL DE MÉXICO®



- Llenar los datos que se solicitan en la opción **ASPIRANTES** accediendo con su **CURP** y nip **0** (cero).
- Es necesario asegurarse que el **número telefónico** y la **dirección de correo electrónico** estén correctamente escritos. Estos serán los **medios de comunicación principales** en que se estarán informando al aspirante los pormenores de su proceso.

*NOTA 1: Para el semestre agosto-diciembre 2024 se ofertan las nueve carreras del instituto en la modalidad presencial. Si tu interés es estudiar en el modelo de educación a distancia (en cualquiera de las cinco unidades: Abasolo, San Fernando, Soto la Marina, Tula o Victoria) podrás considerar cualquiera de las 2 carreras que a continuación se enlistan:

- DISTANCIA, Ingeniería Industrial.
- DISTANCIA, Ingeniería en Sistemas Computacionales.



PASO 3. PAGO DE LA FICHA PARA EXAMEN DE ADMISIÓN

Para tu comodidad, se ofrecen cuatro opciones para realizar el pago de la ficha para Examen de Admisión (*ver Anexo 1*).

El costo de la ficha será de acuerdo con la programación que se muestra en la siguiente tabla:

PERIODO	COSTO
12 de febrero al 31 de marzo	\$2,000.00
01 de abril al 31 de mayo	\$2,300.00
01 de junio al 07 de junio	\$2,650.00

***NOTA 2:** Independientemente de la opción elegida para realizar el pago, es necesario guardar el recibo bancario, ya que se solicitará más adelante en el proceso.



TECNOLÓGICO
NACIONAL DE MÉXICO®



PASO 4. ENTREGA DE DOCUMENTACIÓN COMPROBATORIA

Acudir al Departamento de Servicios Escolares, de lunes a viernes en un horario de 09:00 a 14:00 horas, y entregar los siguientes documentos:

- Solicitud de aspirante.
- Test Vocacional (Paso 1).
- Recibo de pago y referencia bancaria emitida por el sistema de registro.
- Constancia de estudios original (*indicando que se encuentra cursando el último periodo de su bachillerato*) o copia del Certificado de Estudios de Bachillerato (*El certificado es solo en caso de que el aspirante haya concluido el bachillerato.*)
- 2 fotografías tamaño infantil recientes, de frente, en blanco y negro, en papel auto adherible.

Cualquier duda con respecto a la documentación comprobatoria, favor de comunicarse al correo electrónico **descolares@cdvictoria.tecnm.mx**, o al teléfono **834 153 2000**, a las extensiones **285 o 205**.

***NOTA 3: Ver el Anexo 2 para mejor referencia.**



TECNOLÓGICO
NACIONAL DE MÉXICO®



PASO 5. RECIBIR FICHA PARA EXAMEN

El Departamento de Servicios Escolares entregará físicamente la ficha para el examen de admisión.

Es necesario revisar que los datos impresos en la ficha estén correctos, ya que estos datos serán los que se considerarán como oficiales para, en su caso, la posterior inscripción a primer semestre.



TECNOLÓGICO
NACIONAL DE MÉXICO®



**FECHA DEL EXAMEN VIRTUAL DE ADMISIÓN:
15 de junio de 2024 de 09:00 a 13:00 horas.**

**CURSOS DE NIVELACIÓN: en julio y agosto
(se les informara con anticipación los detalles)**

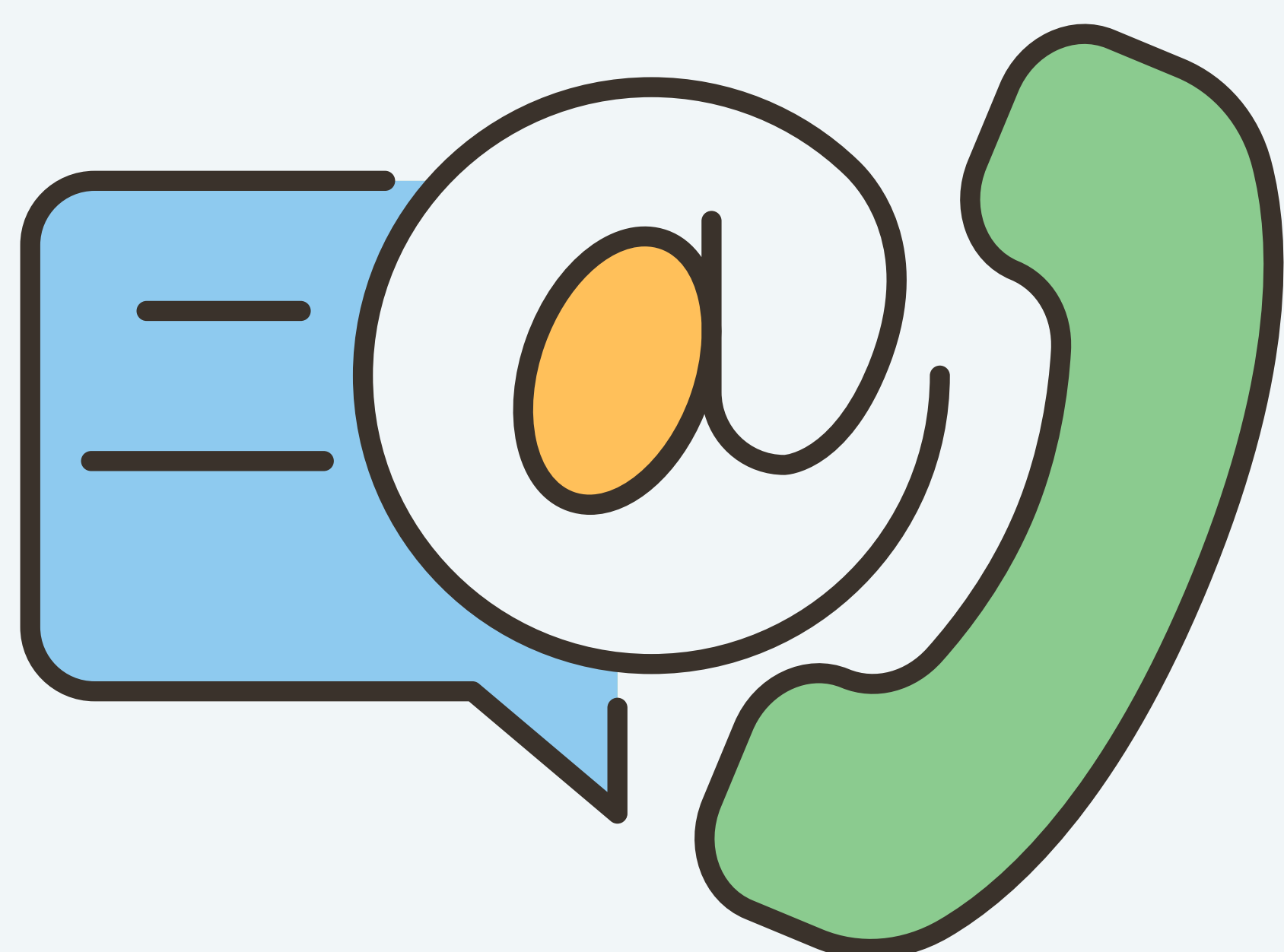

INFORMES AL DEPARTAMENTO DE DESARROLLO ACADÉMICO

Tel. 834 153 2000 Ext. 389 y 309

e-mail: ddesarrollo@cdvictoria.tecnm.mx



**HORARIO DE ATENCIÓN: 09:00 a 14:00 horas.
DÍAS HÁBILES DE LUNES A VIERNES.**

ANEXO 1: PAGO DE FICHA PARA EXAMEN DE ADMISIÓN

MÉTODOS DE PAGO

PARA FICHA DE EXAMEN DE ADMISIÓN:



Transferencia electrónica Interbancaria



Ventanilla bancaria o cajero smart banamex



Farmacias Guadalajara
(cualquier sucursal del país)



Oficinas Telégrafos de México

MÉTODO DE PAGO CON TRANSFERENCIA ELECTRÓNICA

1 REALIZAR **TRANSFERENCIA ELECTRÓNICA** USANDO LOS SIGUIENTES DATOS:

NOMBRE O DESTINATARIO: **TECNM INSTITUTO TECNOLÓGICO DE CD VICTORIA**

BANCO: **BANAMEX**

SUCURSAL: **950**

CUENTA: **147064**

CLABE: **002810095001470641**



EN EL CONCEPTO DE LA TRANSFERENCIA **deberás anotar el número de REFERENCIA** que aparece en la ficha para depósito bancario emitida por el SII (Ver paso 2)

EJEMPLO DE FICHA DE DEPÓSITO:

(ESTE ES UN EJEMPLO DE LA FICHA GENERADA POR SII)



INSTITUTO TECNOLÓGICO DE CD. VICTORIA

DEPARTAMENTO DE RECURSOS FINANCIEROS
SISTEMA DE INFORMACIÓN INTEGRAL



FICHA DE DEPOSITO BANAMEX

DATOS DEL ALUMNO

No. de Control	Nombre	Carrera
*****074	*****	

DATOS DEL DOCUMENTO QUE SOLICITA

Concepto	Costo
FICHA EXAMEN ADMISIÓN LICENCIATURA O INGENIERÍA	\$ 2500.00

DATOS DEL BANCO

Sucursal	Cuenta	Num. Referencia
0950	0147064	

Vigencia: Jul 28 2023

Blvd. Emilio Portes Gil # 1301 Pte. A.P. 175 C.P.87010 Cd. Victoria, T.M.
Tel(s). (834) 153 2000 Correo direccion@victoria.edu.mx
Web http://www.victoria.edu.mx



EL DATO QUE APAREZCA AQUÍ ES EL QUE DEBERÁS ESCRIBIR EN
EL **CONCEPTO DE LA TRANSFERENCIA ELECTRÓNICA**

MÉTODOS DE PAGO CON EFECTIVO:



2

ACUDIR A **BANAMEX** PRESENTANDO LA FICHA DE DEPÓSITO

- PUEDES HACER EL PAGO EN VENTANILLA BANCARIA O EN CAJERO SMART BANAMEX

3

ACUDIR A CUALQUIER **FARMACIA GUADALAJARA** PRESENTANDO LA FICHA DE DEPÓSITO

4

ACUDIR A **TELECOMM (TELÉGRAFOS DE MÉXICO)** PRESENTANDO LA FICHA DE DEPÓSITO



TECNOLÓGICO
NACIONAL DE MÉXICO®



REQUISITOS PARA SOLICITAR FACTURA:

FAVOR DE SOLICITARLA DENTRO DEL MES QUE REALIZÓ SU PAGO

1

RFC (Registro Federal de Contribuyentes)

4

RÉGIMEN FISCAL
(Con clave SAT)

2

NOMBRE O RAZÓN SOCIAL

5

USO DEL CFDI

3

DOMICILIO FISCAL
INCLUYENDO **CÓDIGO POSTAL**

TODOS ESTOS DATOS DEBEN SER EXACTAMENTE IGUAL CONFORME SE ENCUENTRE EN LA CÉDULA DE IDENTIFICACIÓN FISCAL
ENVIAR INFORMACIÓN ADJUNTANDO COMPROBANTE DE PAGO AL CORREO rf_facturas@cdvictoria.tecnm.mx

FUNDAMENTO LEGAL: ARTÍCULO 29-A, FRACCIÓN VII, INCISO A), PRIMER Y SEGUNDO PÁRRAFO DEL CÓDIGO FISCAL DE LA FEDERACIÓN, ANEXO 20 VERSIÓN 4.0 VIGENTE Y "ANEXO 20 GUÍA DE LLENADO DE LOS COMPROBANTES FISCALES DIGITALES POR INTERNET" VERSIÓN 4.0, PUBLICADA EN EL PORTAL DEL SAT

DOCUMENTOS A ENTREGAR EN SERVICIOS ESCOLARES

A continuación, se incluyen **EJEMPLOS** de la documentación a entregar y del pase para examen de admisión.



SISTEMA EDUCATIVO NACIONAL
Subsecretaría de Educación Media Superior
Dirección General del Instituto Tamaulpeco de Capacitación para el Empleo
Organismo Descentralizado Estatal
Certificado de Terminación de Estudios
Educación Profesional

El Colegio de Estudios Científicos y Tecnológicos Plantel No. 04, Instituto Tamaulpeco de Capacitación para el Empleo, ubicado en Victoria, Tamaulipas, con Clave de Centro de Trabajo 28ETC0005H, certifica que

[Redacted Name]

con Clave Única de Registro de Población CEMF020614HTSRNRA5 y número de control 17428070040261, acreditó totalmente el plan de estudios del bachillerato tecnológico con la carrera Técnica en Mantenimiento a motores de combustión interna, clave 351500012-13, en el periodo del 21 de agosto de 2017 al 15 de julio de 2020, con 360 créditos, de un total de 360.

Promedio de Aprovechamiento: 7.4 Siete punto cuatro

Módulos acreditados de formación profesional básica y extendida	Créd.	Total de Hrs.	Créditos
I. Mantene el sistema eléctrico del motor de combustión interna.	8.0	340	34
II. Mantene el sistema de alimentación del motor de combustión interna.	7.0	340	34
III. Mantene el motor de combustión interna.	8.0	340	34
IV. Mantene el sistema de enfriamiento de los motores de combustión interna.	6.0	340	34
V. Mantene el tren de potencia de los motores de combustión interna.	6.0	340	34

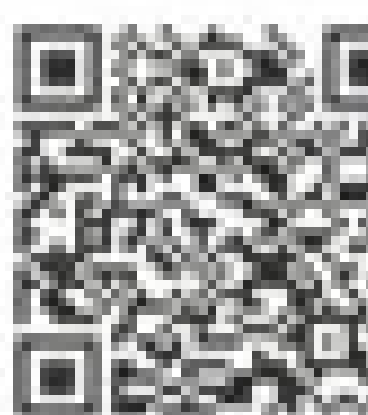

Certificado de Estudios

SeATeC
rnttygg
yA06r1

Y0C1q4
D061C1N
1703M1

Envíador

El presente público competente, amparado por un certificado digital vigente a la fecha en su elaboración, y es válido de conformidad con lo dispuesto en los artículos 1, 2, fracciones IV, V, XII y XIV, 3, fracciones I y II, 7, 8, 9, 10, 14, 16 y 25 de la Ley de Firma Electrónica Avanzada, 7 y 12 del Reglamento de la Ley de Firma Electrónica Avanzada; su integridad y autenticidad se podrá comprobar en: <https://certificados.cecyte.edu.mx/Firma/> o por medio del código QR.

Con fundamento en lo dispuesto en el artículo 141 de la Ley General de Educación, los certificados de estudios expedidos por instituciones del Sistema Educativo Nacional, tienen validez en la República Mexicana sin necesidad de trámites adicionales de autenticación o legalización, lo cual permite el tránsito del estudiante por el Sistema Educativo Nacional.

Folleto 17394716-33fa-48d7-8426-6f949d332bfe

El presente documento se imprime en Victoria, Tamaulipas, a los diecinueve días del mes de agosto de 2020.

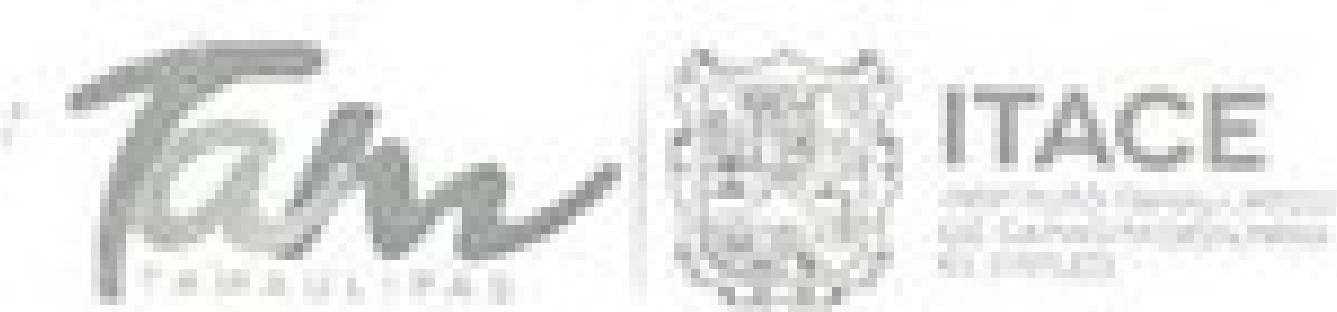

FUNDADO POR DECRETO NÚMERO LX-37, EXPEDIDO POR EL H. CONGRESO DEL ESTADO DE TAMAULIPAS, Y PUBLICADO EN EL PERIÓDICO OFICIAL EL 10 DE JUNIO DE 2008.

Constancia de Estudios

A QUIEN CORRESPONDA:

CLAVE: 28ETC0005H
DEPENDENCIA: Dirección del Plantel
ASUNTO: Constancia de Estudios

La Dirección del Instituto Tamaulpeco de Capacitación para el Empleo, **HACE CONSTAR:** Que el(la) C. **[Redacted Name]** se encuentra inscrito(a) en el **SEXTO SEMESTRE** del año escolar **AGOSTO 2019 - JULIO 2020** que comprende del **4 DE FEBRERO DE 2020 AL 16 DE JULIO DE 2020** en el bachillerato tecnológico de la carrera de **ELECTRICIDAD**.

A petición del (a) interesado (a), y para los usos legales a que haya lugar, se extiende la presente en Victoria, Tamaulipas, a los Veinte días del mes de Mayo de Dos Mil Veinte.

ATENTAMENTE
"LEALTAD, HONOR Y TRABAJO"
ENCARGADO DE LA DIRECCIÓN DEL PLANTEL



GABRIEL MARTÍNEZ ASSAD

Subsecretaría de Educación Tecnológica Industrial
Dirección General de Estudios Tecnológicos Industriales
Instituto Tamaulpeco de Capacitación para el Empleo
Carretera a Saltillo - Carretera a Tampico
Carretera a Saltillo - Carretera a Tampico
Carretera a Saltillo - Carretera a Tampico

Instituto Tamaulpeco de Capacitación para el Empleo
BLVD. EMILIO PORTES DEL 1836
FRACC. NUEVO SANTANDER
Tel. 8343164302
Victoria, Tamaulipas C. P. 87039
<http://www.itace.edu.mx>

BANCO NACIONAL DE MEXICO, S.A.

SUCURSAL: 750 BOULEVARD LOPEZ MATEOS, CD VICTORIA,
3/371MF/12:06:57 A 22 DE MAYO DE 2020

DEPOSITO A LINEA BANAMEX

NOMBRE: TECNM INSTITUTO TECNOLOGICO DE CD VI.
CUENTA CONCENTRADA: 950-147064
R.F. AL NUMERICA: A202003311624001ER40

IMPORTE TOTAL: \$2,400.00

DEPOSITO REALIZADO POR LA CANTIDAD DE:
DOS MIL CUATROCIENTOS PESOS 00/100 M.N.L.

FORMA DE PAGO / COBRO

**Recibo
Bancario**

TOTAL DE PAGOS REALIZADOS: 1 PAGO 1 DE 1

Transferencia exitosa

2 octubre 2023, 12:42:16 h

\$2500⁰⁰

Esta transferencia no genera comisión

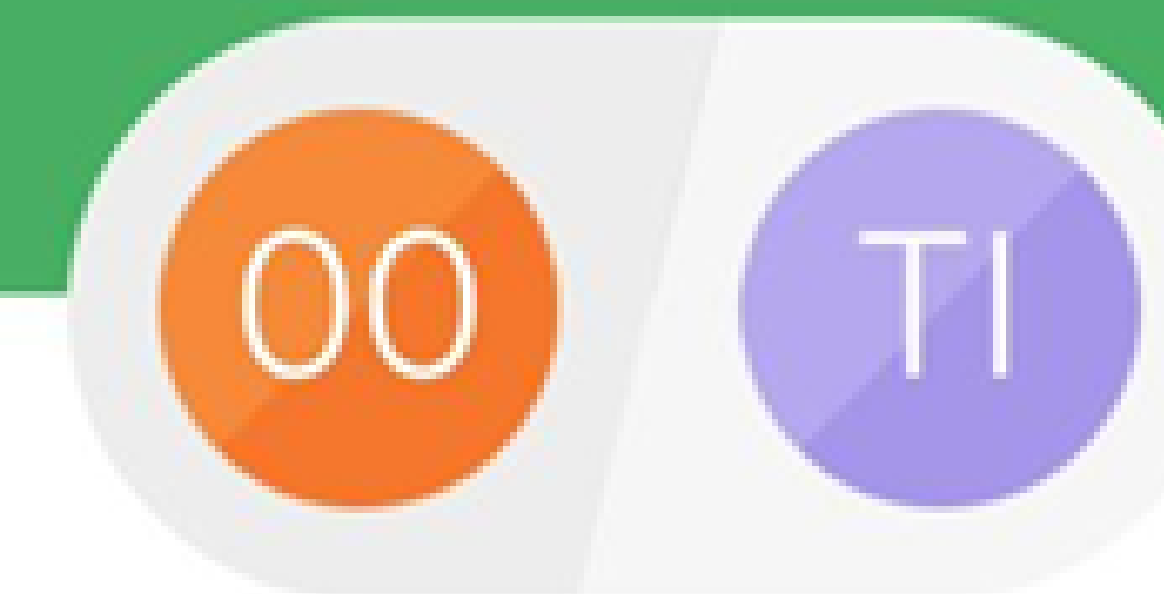

0001Ah8883 Tecnm Institut...
•8883 Cuenta BANAMEX
•0641

Concepto

A2024000111725000IC86

Referencia: 0110221
Folio: 5152936553
Clave rastreo : MBAN01002310020079934952
**Recibo de
transferencia**

Verifica el estatus de tu operación en
www.banxico.org.mx/cep

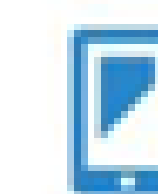

Información
aclaración SPEI

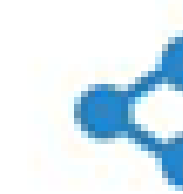

Compartir

